

GUÍA PARA EMPLEADOS

Estándares de seguridad obligatorios para lugares de trabajo



DISTANCIAMIENTO SOCIAL



Todas las personas, incluyendo empleados, clientes y proveedores, deben permanecer a por lo menos seis pies de distancia en la medida de lo posible, tanto adentro como afuera de los lugares de trabajo

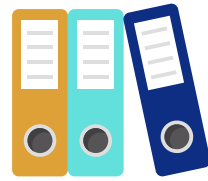

Establezca protocolos para garantizar que los empleados practiquen el distanciamiento social adecuado

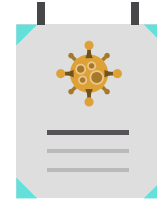

Provea afiches sobre el distanciamiento social seguro



Exija mascarillas o máscaras para todos los empleados

PROTOCOLOS DE HIGIENE



Provea capacidad para lavado de manos en todo el lugar de trabajo



Garantice el lavado de manos frecuente por parte de los empleados y suministros adecuados para hacerlo



Provea higienización regular de áreas de mucho contacto, tales como estaciones de trabajo, equipos, pantallas, manubrios, y baños en todo el sitio de trabajo

PERSONAL Y OPERACIONES

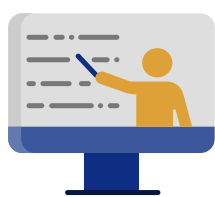

Provea capacitación para los empleados sobre los protocolos de distanciamiento social e higiene



Los empleados que muestran síntomas relacionados con el COVID-19 no se reporten a trabajar



Establezca un plan para los empleados que se hayan enfermados con COVID-19 en el trabajo, y un plan para regresar al trabajo

LIMPIEZA Y DESINFECCIÓN



Establezca y mantenga protocolos de limpieza específicos para dicho negocio



Cuando un empleado activo haya sido diagnosticado con COVID-19, se debe realizar una limpieza y desinfección



La desinfección de todas las superficies comunes se debe realizar en intervalos apropiados para dicho lugar de trabajo

Estándares de seguridad obligatorios para lugares de trabajo



DISTANCIAMIENTO SOCIAL

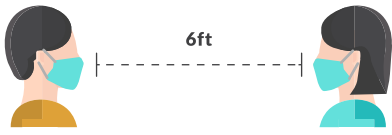

Permanezca a por lo menos seis pies de distancia de los demás, hasta donde sea posible, tanto adentro como afuera de los lugares de trabajo

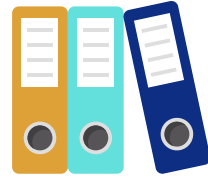

Siga los protocolos establecidos para garantizar el distanciamiento social

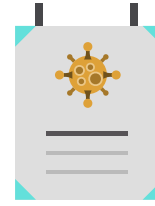

Revise los afiches de distanciamiento social seguro



Use una mascarilla o máscara en todo tiempo

PROTOCOLOS DE HIGIENE



Asegúrese que se facilite el lavado de manos en todo el lugar de trabajo



Lávese las manos frecuentemente y correctamente



Provea higienización regular de áreas de mucho contacto, tales como estaciones de trabajo, equipos, pantallas, manubrios, y baños en todo el sitio de trabajo

PERSONAL Y OPERACIONES



Asista a las capacitaciones laborales sobre el distanciamiento social y protocolos de higiene



No se reporte a trabajar si está mostrando síntomas relacionados con el COVID-19



Cumpla con el plan para empleados que se enferman de COVID-19 en el trabajo, y el plan de regreso al trabajo

LIMPIEZA Y DESINFECCIÓN



Cumpla y mantenga protocolos de limpieza específicos para el negocio



Asegúrese que la limpieza y desinfección se realice cuando un empleado activo sea diagnosticado con COVID-19



La desinfección de todas las superficies comunes se debe realizar en intervalos apropiados para dicho lugar de trabajo